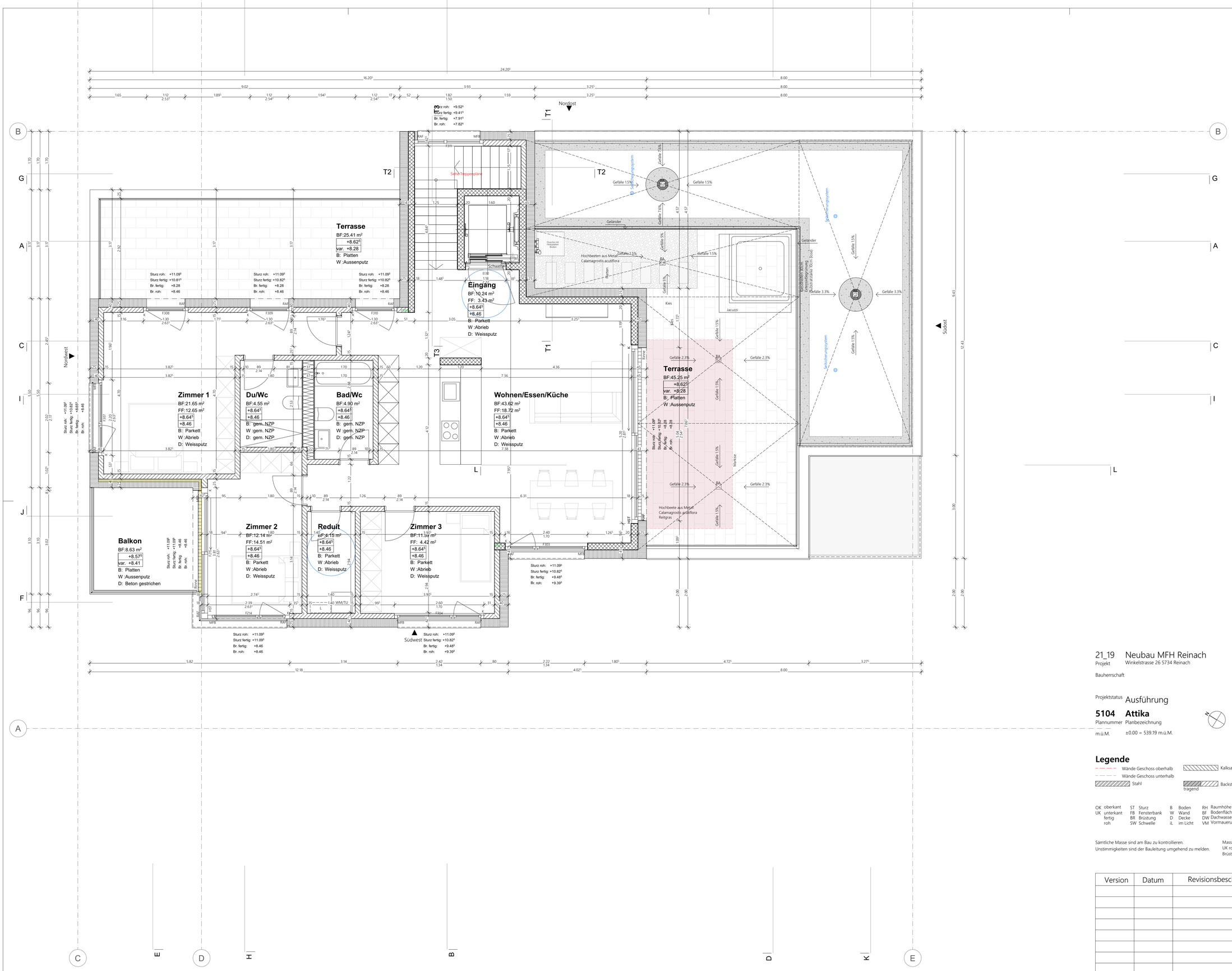

21_19 Projekt — Neubau MFH Reinach
Winkelstrasse 26 5734 Reinach

Bauherrschaft

Projektstatus **Ausführung**

5104 Plannummer — **Attika** Planbezeichnung

m.ü.M. ±0.00 = 539.19 m.ü.M.

1:50 Massstab — A1 Plangrösse

mar gezeichnet — **20. Juni 2024** Datum — rev. Datum

Legende

- Wände Geschoss oberhalb
- Wände Geschoss unterhalb
- Stahl
- Kalksandstein
- tragend Backstein
- Wärmedämmung
- Holzwerkstoff
- Beton
- Betonelement

OK	oberkant	ST	Sturz	B	Boden	RH	Raumhöhe	BFB	Betonfensterbank	M	Motor	WD	Wanddurchbruch
UK	unterkant	FB	Fensterbank	W	Wand	BF	Bodenfläche	MFB	Metallfensterbank	K	Kurbel	DD	Deckendurchbruch
	fertig	BR	Brüstung	D	Decke	DW	Dachwasser	NFB	Natursteinfensterbank	DK	Drehkippflügel	BD	Bodendurchbruch
	roh	SW	Schwelle	il.	im Licht	VM	Vormauerung	ROL	Rollladen	DF	Dachfenster	FD	Fundamentdurchbruch
								RAF	Raffamellenstoren				
								VST	Vertikalstoffstoren				

Sämtliche Masse sind am Bau zu kontrollieren.
Unstimmigkeiten sind der Bauleitung umgehend zu melden.

Masszahlen unterhalb der Masslinie sind Höhenmasse, welche ab OK Schwelle bzw. OK fertiger Boden bis UK roher Sturz beziehungsweise UK rohe Decke gemessen werden. Bei Fenstern wird ab OK fertige Brüstung bis UK roher Sturz gemessen.

Version	Datum	Revisionsbeschrieb / Revisionsumfang	Gez.	Freigabe